Cuzieu

APPROBATION : 07 octobre 2019
MODIFICATION :

Plan Local d'Urbanisme

Droit de préemption urbain

epures
agence d'urbanisme de la région Centre-Val de Loire

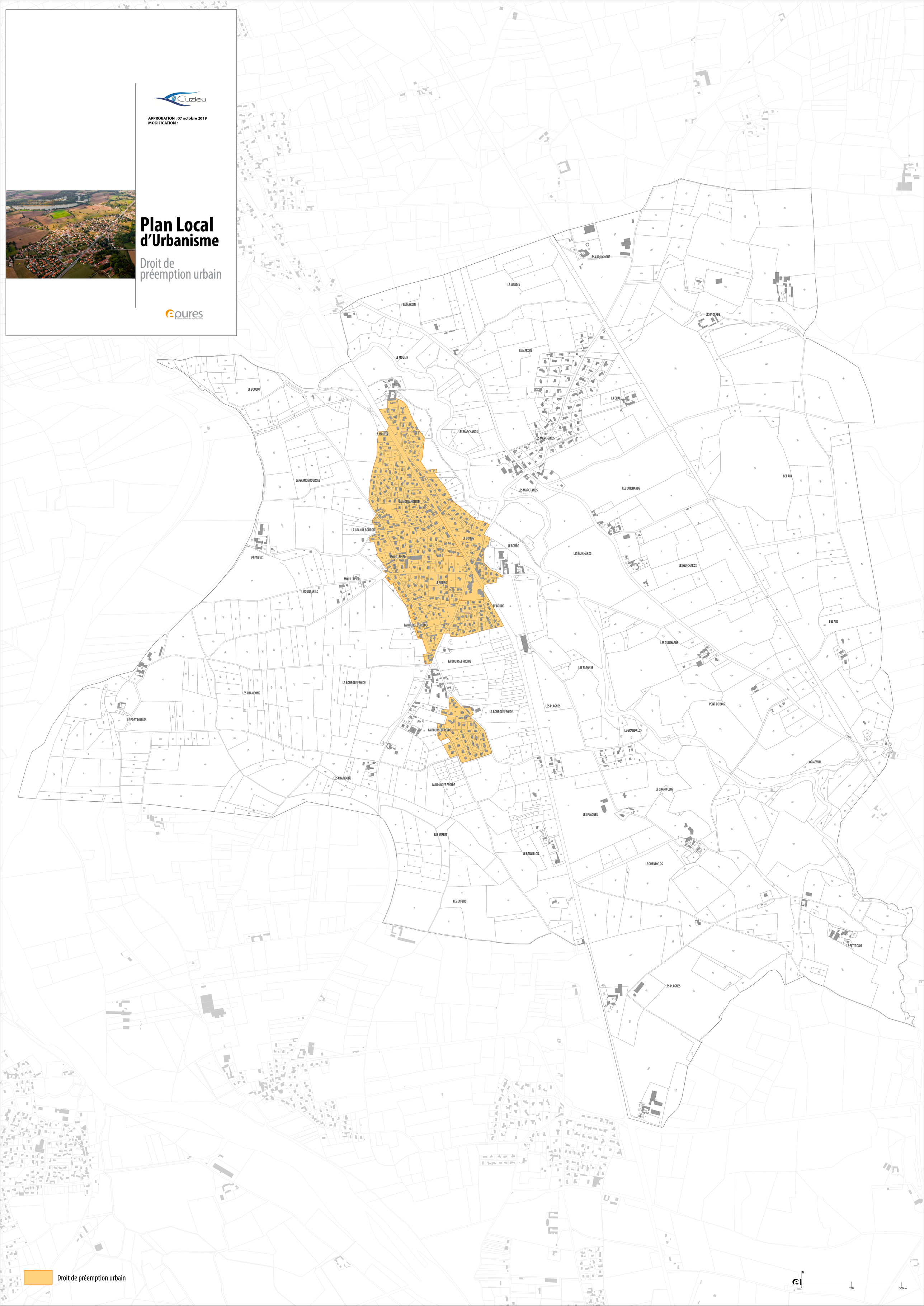

Droit de préemption urbain