

MAIRIE DE CUZIEU

10 route de Veauche - 42330 CUZIEU

Extension dans l'Ecole Publique
pour la création d'une salle d'informatique

Route de Rivas - 42330 CUZIEU



MAITRE D'OUVRAGE - PROJET



ACTIV ARCHI . PEYRET ERIC JB . ARCHITECTE D.P.L.G.



Activ'Archi - l'atelier d'architecture
Peyret Eric JB - Architecte D.P.L.G.

- Agence Rhône Alpes -
04 77 93 09 25 - 06 13 47 25 77

activ.archi@orange.fr
www.activarchi.com

Date : 01/03/16 Révision : 23/05/16 Indice : 02

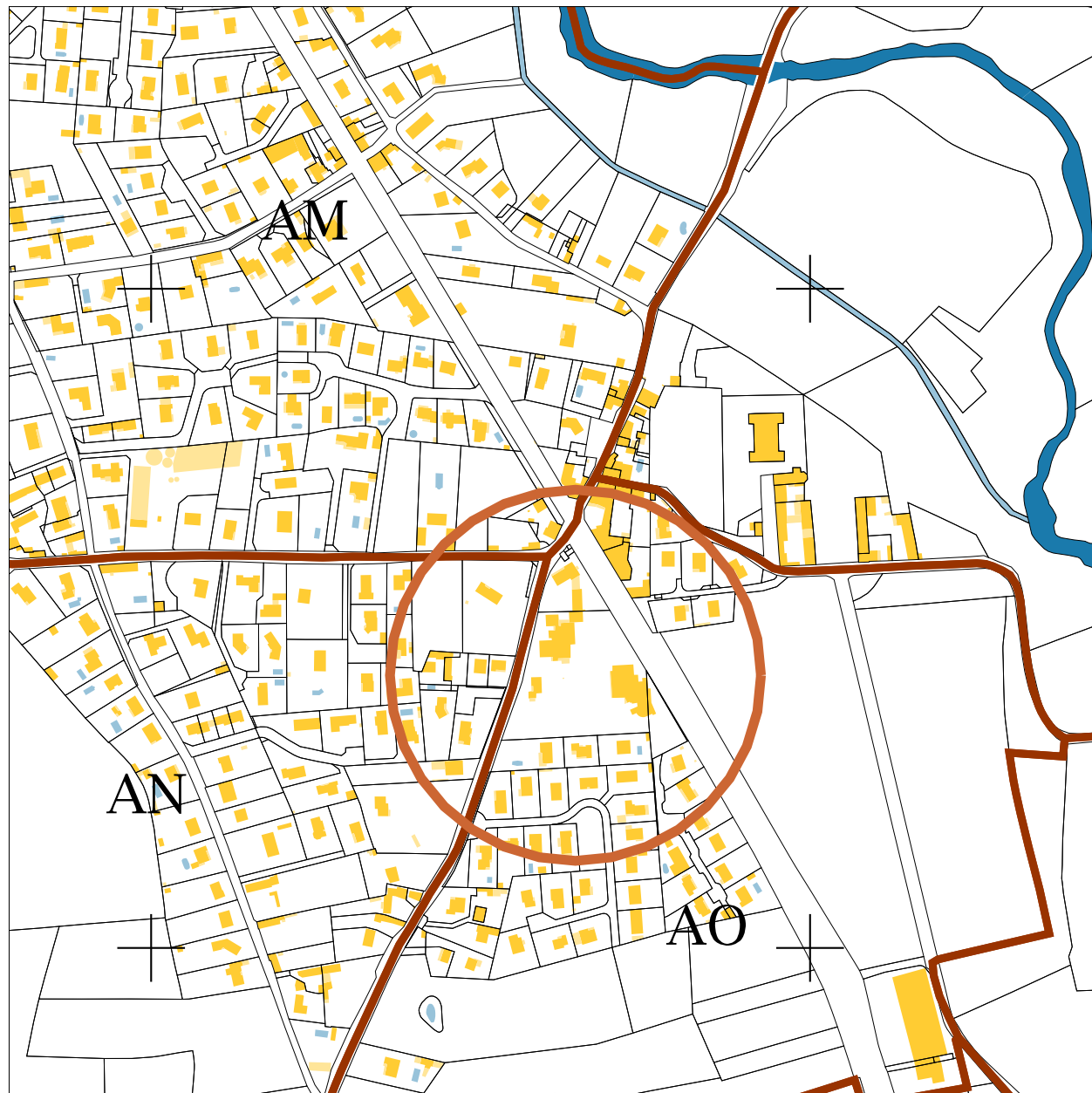

Situation : Section 000 AO 62 - PLU UB

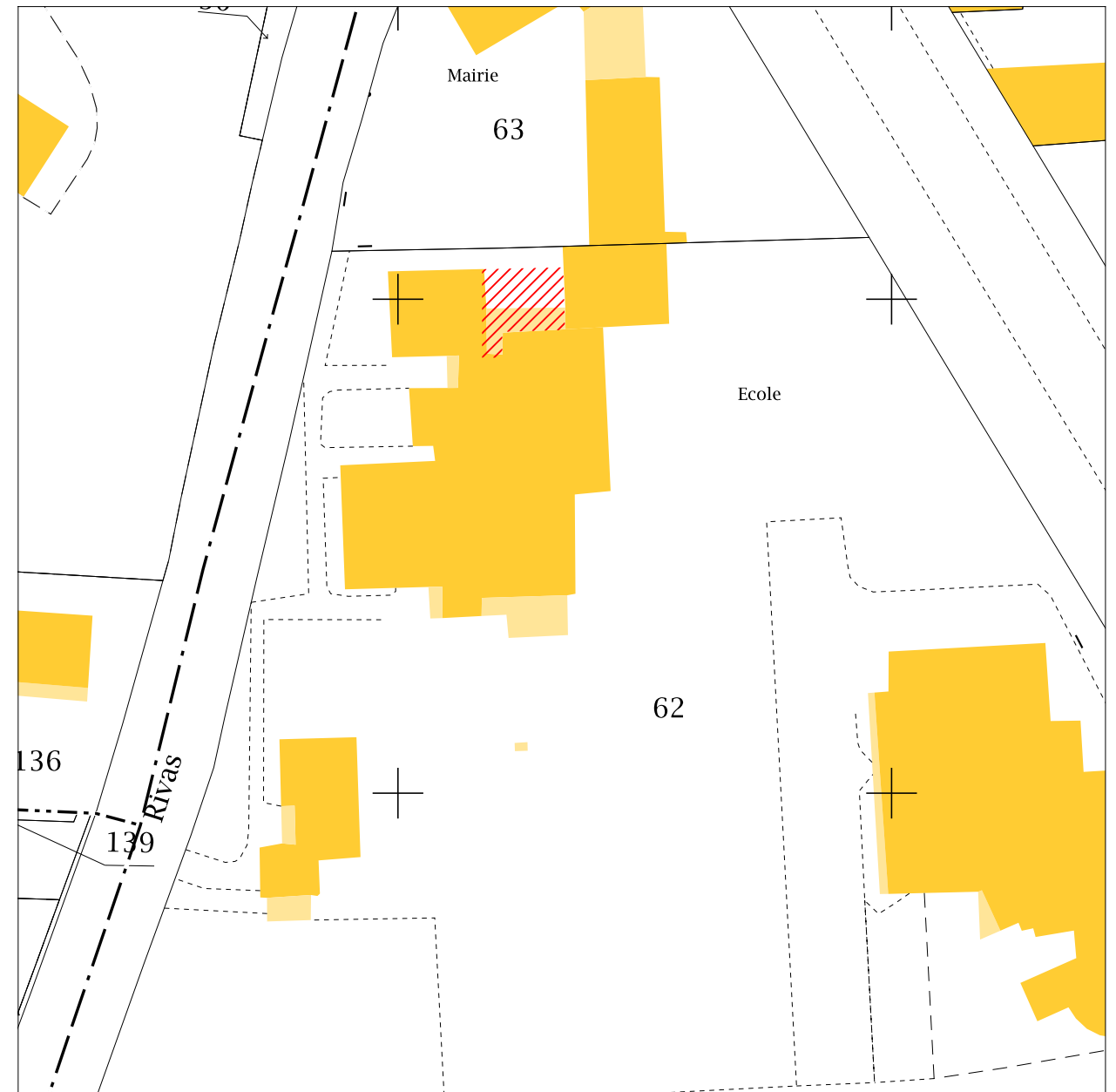

Parcelle n° 62



Vue Aérienne

ACTIV ARCHI . PEYRET ERIC JB . ARCHITECTE D.P.L.G.

Activ'Archi - l'atelier d'architecture
Peyret Eric JB - Architecte D.P.L.G.
- Agence Rhône Alpes -
04 77 93 09 25 - 06 13 47 35 77
activ.archi@orange.fr
www.activarchi.com

Travaux: École Publique : Extension pour la création d'une salle d'informatique
Route de Rivas - 42330 CUZIEU

MO: MAIRIE DE CUZIEU
10 Route de Veauche - 42330 CUZIEU

Statut: Dossier Consultation Entreprise

Date : 01/03/16 Révision : 23/05/16 Indice : 02

Dessins: Situation

Attention : Ces Plans ne peuvent en aucun cas être utilisés comme Plans d'Exécution pour la réalisation de l'ouvrage.
Tout Droit réservé © Activ'Archi - l'atelier d'architecture.
Les surfaces et cotations sont données à titre indicatif.

Echelle : 1:5000 / 1:1000 PC1

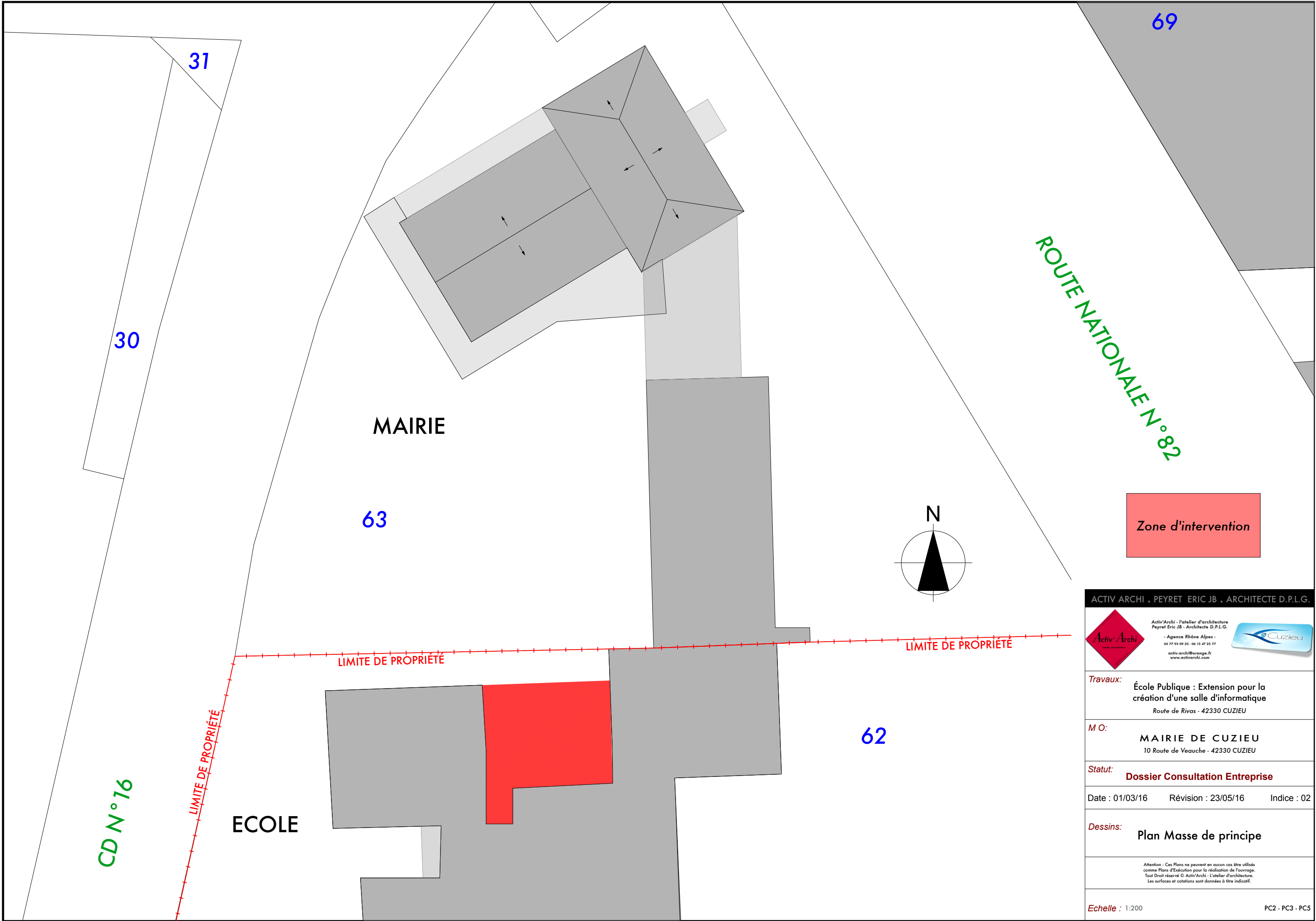

69

31

30

ROUTE NATIONALE N°82

MAIRIE

63

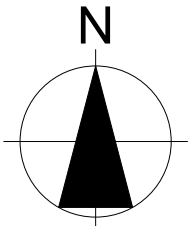

Zone d'intervention

ACTIV ARCHI . PEYRET ERIC JB . ARCHITECTE D.P.L.G.

Activ'Archi - l'atelier d'architecture
Peyret Eric JB - Architecte D.P.L.G.
- Agence Rhône Alpes -
04 77 93 09 25 - 06 13 47 25 77
activ.archi@orange.fr
www.activarchi.com

Travaux: École Publique : Extension pour la création d'une salle d'informatique
Route de Rivas - 42330 CUZIEU

MO: MAIRIE DE CUZIEU
10 Route de Veauche - 42330 CUZIEU

Statut: Dossier Consultation Entreprise

Date : 01/03/16 Révision : 23/05/16 Indice : 02

Dessins: Plan Masse de principe

Attention : Ces Plans ne peuvent en aucun cas être utilisés comme Plans d'Exécution pour la réalisation de l'ouvrage.
Tout Droit réservé © Activ'Archi - l'atelier d'architecture.
Les surfaces et cotations sont données à titre indicatif.

Echelle : 1:200 PC2 - PC3 - PC5

LIMITE DE PROPRIÉTÉ

LIMITE DE PROPRIÉTÉ

LIMITE DE PROPRIÉTÉ

62

ECOLE

CD N°16



ETAT DES LIEUX

ACTIV ARCHI . PEYRET ERIC JB . ARCHITECTE D.P.L.G.



Activ'Archi - l'atelier d'architecture
Peyret Eric JB - Architecte D.P.L.G.

Agence Rhône Alpes -
04 77 93 09 25 - 06 13 47 35 77
activ.archi@orange.fr
www.activarchi.com



Travaux: École Publique : Extension pour la création d'une salle d'informatique
Route de Rivas - 42330 CUZIEU

MO: MAIRIE DE CUZIEU
10 Route de Veauche - 42330 CUZIEU

Statut: Dossier Consultation Entreprise

Date : 01/03/16 Révision : 23/05/16 Indice : 02

Dessins: Plan état des lieux - Rdc

Attention : Ces Plans ne peuvent en aucun cas être utilisés comme Plans d'Exécution pour la réalisation de l'ouvrage.
Tout Droit réservé © Activ'Archi - l'atelier d'architecture.
Les surfaces et cotations sont données à titre indicatif.

Echelle : 1:75

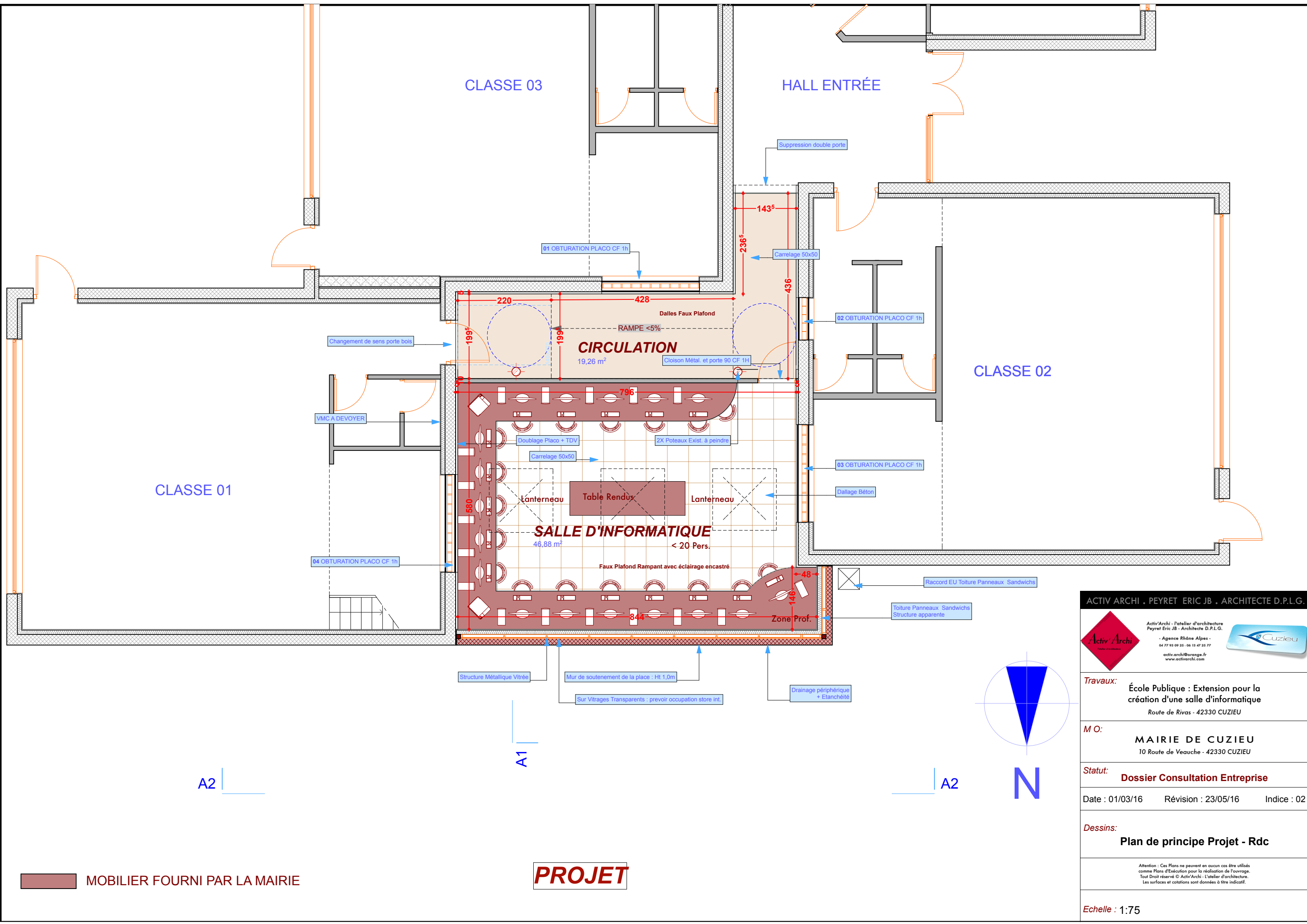

MOBILIER FOURNI PAR LA MAIRIE

PROJET

ACTIV ARCHI . PEYRET ERIC JB . ARCHITECTE D.P.L.G.



Activ'Archi - l'atelier d'architecture
 Peyret Eric JB - Architecte D.P.L.G.
 - Agence Rhône Alpes -
 04 77 93 09 25 - 06 13 47 35 77
 activ.archi@orange.fr
 www.activarchi.com



Travaux: École Publique : Extension pour la création d'une salle d'informatique
 Route de Rivas - 42330 CUZIEU

M O: MAIRIE DE CUZIEU
 10 Route de Veauce - 42330 CUZIEU

Statut: Dossier Consultation Entreprise

Date : 01/03/16 Révision : 23/05/16 Indice : 02

Dessins: Plan de principe Projet - Rdc

Attention : Ces Plans ne peuvent en aucun cas être utilisés comme Plans d'Exécution pour la réalisation de l'ouvrage. Tout Droit réservé © Activ'Archi - l'atelier d'architecture. Les surfaces et cotations sont données à titre indicatif.

Echelle : 1:75

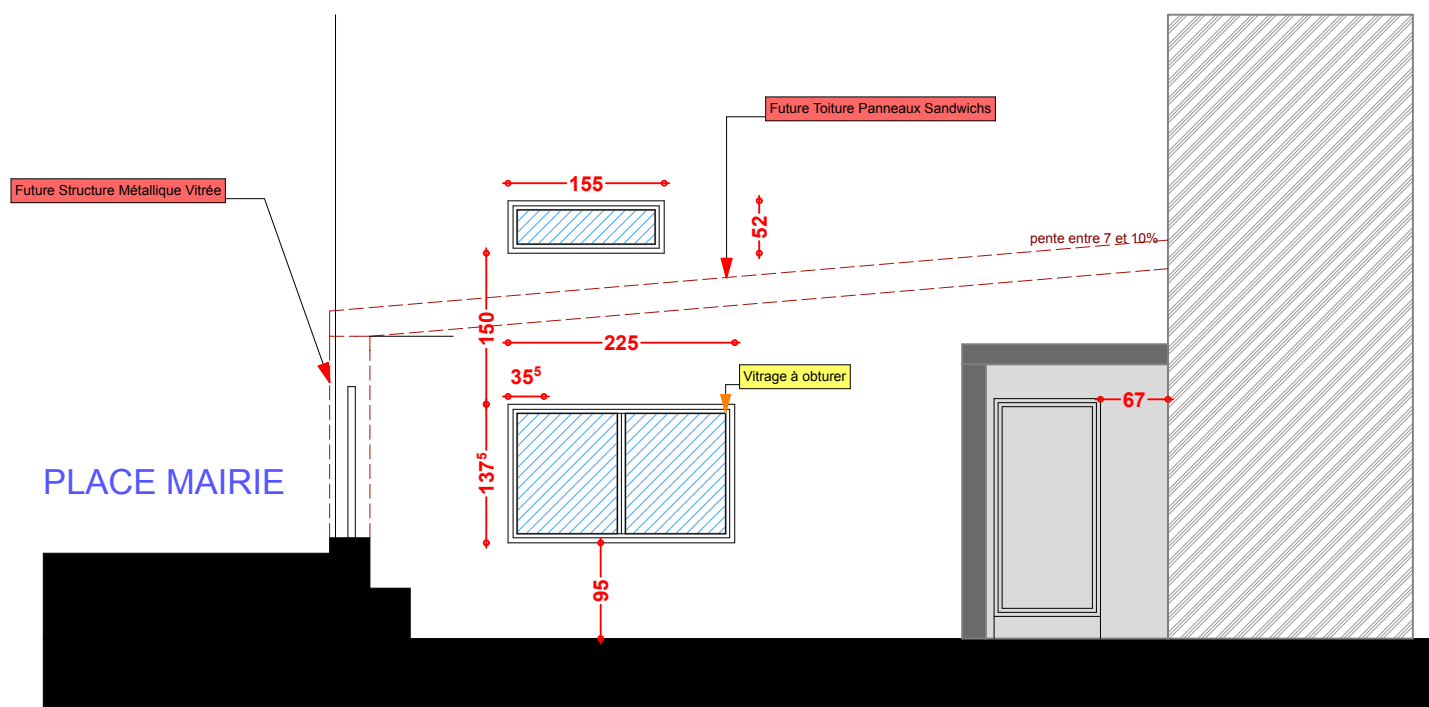

EDL Façade EST

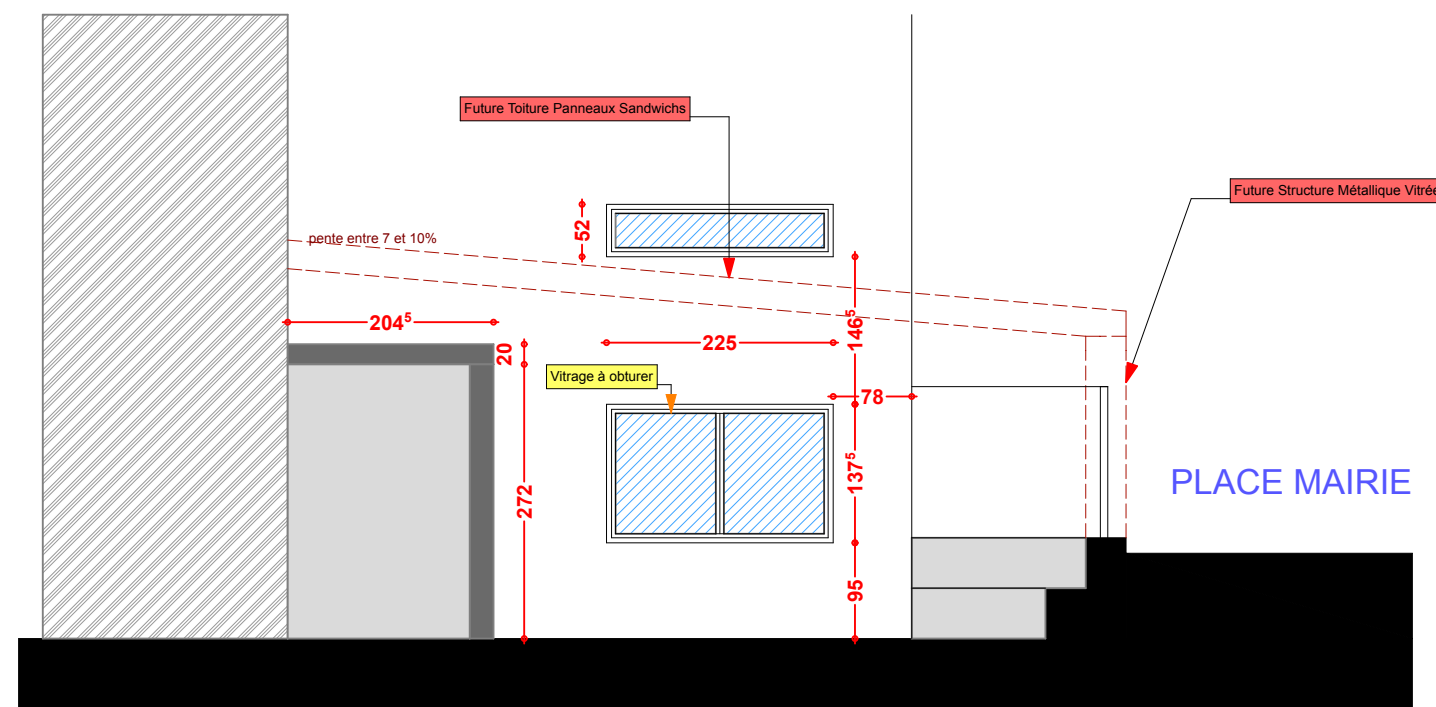

EDL Façade OUEST

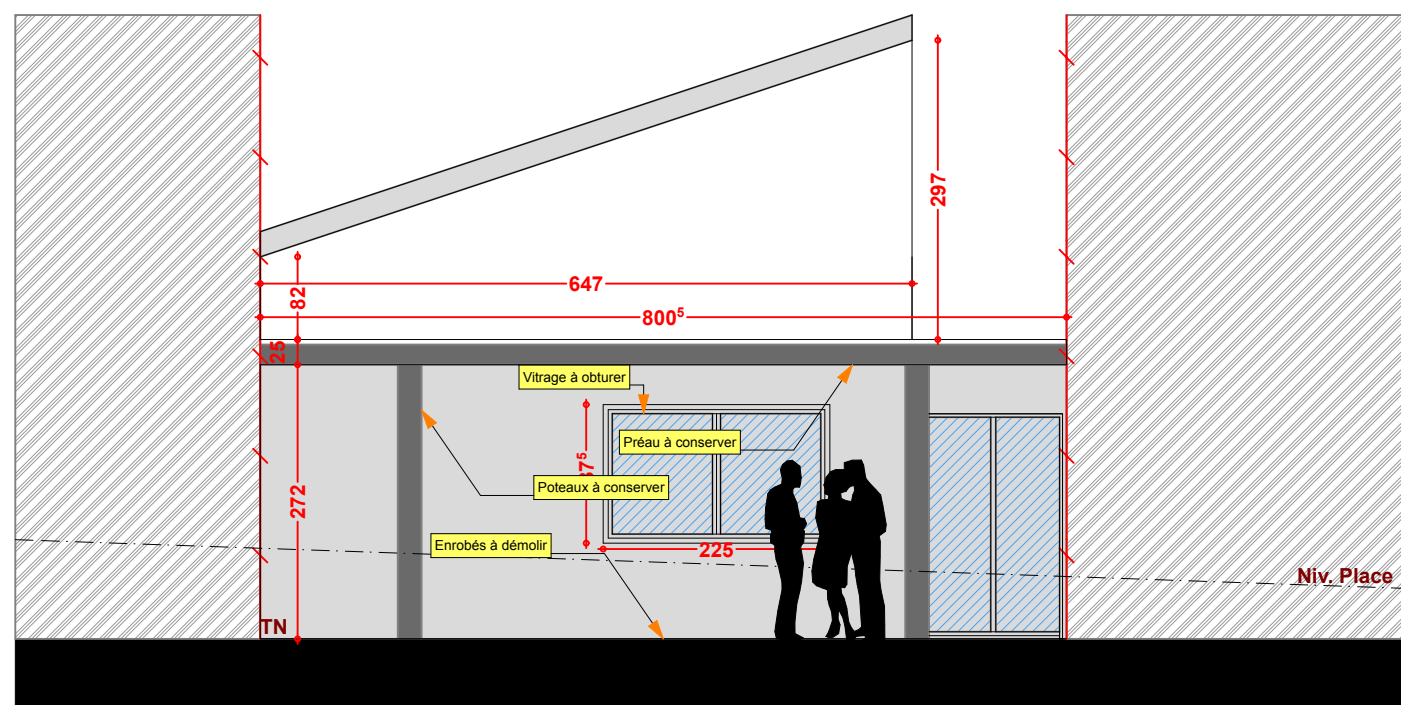

EDL Façade NORD

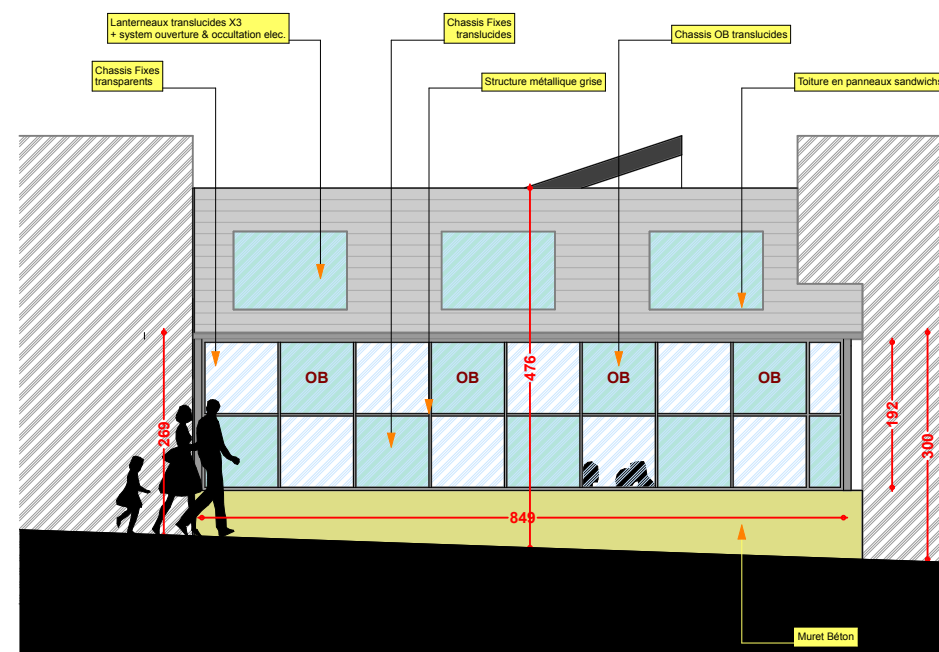

Projet Façade NORD
(depuis place)

ACTIV ARCHI . PEYRET ERIC JB . ARCHITECTE D.P.L.G.



Activ'Archi - l'atelier d'architecture
Peyret Eric JB - Architecte D.P.L.G.
- Agence Rhône Alpes -
04 77 93 09 25 - 06 13 47 33 77
activ.archi@orange.fr
www.activarchi.com



Travaux: École Publique : Extension pour la création d'une salle d'informatique
Route de Rivas - 42330 CUZIEU

M O: MAIRIE DE CUZIEU
10 Route de Veauche - 42330 CUZIEU

Statut: Dossier Consultation Entreprise

Date : 01/03/16 Révision : 23/05/16 Indice : 02

Dessins: Coupes de principe EDL/PRO

Attention : Ces Plans ne peuvent en aucun cas être utilisés comme Plans d'Exécution pour la réalisation de l'ouvrage.
Tout Droit réservé © Activ'Archi - l'atelier d'architecture.
Les surfaces et cotations sont données à titre indicatif.

Echelle : 1:75 / 1:100

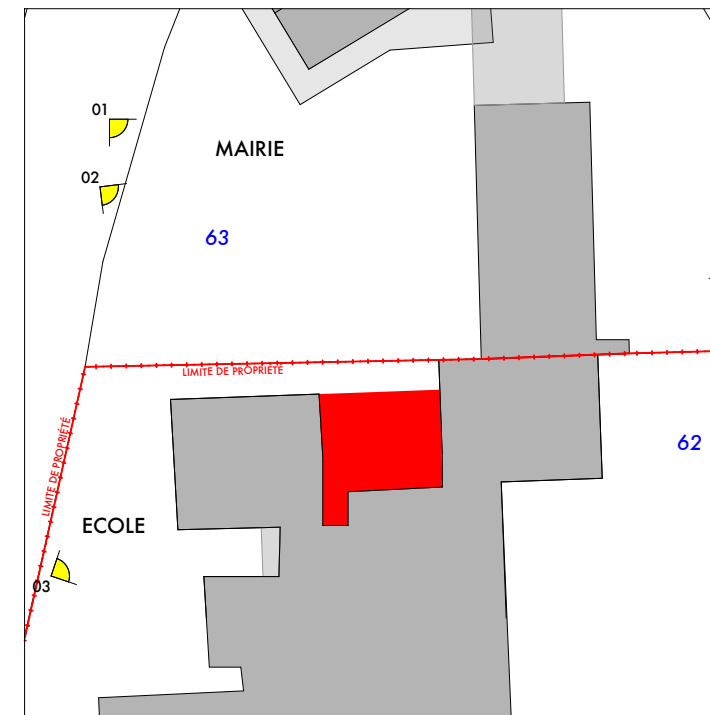

ACTIV ARCHI . PEYRET ERIC JB . ARCHITECTE D.P.L.G.

Activ'Archi
Atelier d'architecture
Peyret Eric JB - Architecte D.P.L.G.
Agence Rhône Alpes
04 77 93 09 25 - 06 13 47 35 77
activ.archi@orange.fr
www.activarchi.com

Cuzieu

Travaux: École Publique : Extension pour la création d'une salle d'informatique
Route de Rivas - 42330 CUZIEU

M O: MAIRIE DE CUZIEU
10 Route de Veauche - 42330 CUZIEU

Statut: Dossier Consultation Entreprise

Date : 01/03/16 Révision : 23/05/16 Indice : 02

Dessins: Documents Graphiques

Attention : Ces Plans ne peuvent en aucun cas être utilisés comme Plans d'Exécution pour la réalisation de l'ouvrage.
Tout Droit réservé © Activ'Archi - L'atelier d'architecture.
Les surfaces et cotations sont données à titre indicatif.

Echelle : PC6 - PC7 - PC8

Vues environnements proches